



Romantisch landhuis

SCHERPENZEEL, Voetpad 91

Vraagprijs € 445.000,- K.K.

HUIZENLINQ



088-4333999 | michiel@huizenlinq.nl | huizenlinq.nl



Kenmerken & specificaties

| | |
|------------------------------|--------------------------------|
| Bouwjaar: | TOT1906 |
| Soort: | LANDHUIS |
| Kamers: | 5 |
| Inhoud: | 434m ³ |
| Woonoppervlakte: | 117m ² |
| Perceeloppervlakte: | 1390m ² |
| Overige inpandige ruimte: | |
| Gebouwgebonden buitenruimte: | |
| Externe bergruimte: | 73m ² |
| Verwarming: | cvketel, openhaard, houtkachel |
| Isolatie: | dakisolatie, muurisolatie, |
| Energielabel: | gedeeltelijkdubbelglas |

Kenmerken & specificaties

Overdracht

| | |
|-------------|------------------|
| Vraagprijs | € 445.000,- k.k. |
| Aanvaarding | In overleg |

Bouw

| | |
|----------------|---|
| Type object | Woonhuis, landhuis, vrijstaande woning |
| Soort bouw | Bestaande bouw |
| Dakbedekking | Dakpannen |
| Type dak | Samengesteld |
| Keurmerken | Energie prestatie advies |
| Isolatievormen | Dakisolatie Gedeeltelijk dubbel glas Muurisolatie |

Oppervlaktes en inhoud

| | |
|---|----------------------|
| Perceeloppervlakte | 1.390 m ² |
| Gebruiksoppervlakte wonen | 117 m ² |
| Inhoud | 434 m ³ |
| Oppervlakte externe bergruimte | 73 m ² |
| Oppervlakte gebouwgebonden buitenruimte | 16 m ² |

Indeling

| | |
|------------------|---------------------------|
| Aantal bouwlagen | 2 |
| Aantal kamers | 5 (waarvan 4 slaapkamers) |
| Aantal badkamers | 1 |

Locatie

Kenmerken & specificaties

| | |
|---------|---|
| Ligging | Aan bosrand Aan rustige weg Beschutte ligging Nabij openbaar vervoer Nabij school Nabij snelweg Vrij uitzicht |
|---------|---|

Tuin

| | |
|-------|------------------|
| Type | Tuin rondom |
| Staat | Goed onderhouden |

Energieverbruik

| | |
|--------------|---|
| Energielabel | D |
|--------------|---|

CV ketel

| | |
|------------|----------|
| CV ketel | Nefit |
| Warmtebron | Gas |
| Bouwjaar | 2014 |
| Combiketel | Ja |
| Eigendom | Eigendom |

Uitrusting

| | |
|----------------------------------|---|
| Aantal overdekte parkeerplaatsen | 2 |
| Warm water | CV-ketel |
| Verwarmingssysteem | Centrale verwarming Houtkachel Open haard |
| Parkeergelegenheid | Vrijstaande houten garage |
| Heeft een open haard | Ja |
| Heeft een rookkanaal | Ja |
| Tuin aanwezig | Ja |
| Heeft een garage | Ja |

Kenmerken & specificaties

Heeft een sauna

Ja

Heeft schuur/berging

Ja



Omschrijving

Elke dag genieten.....

Romantisch vrijstaand landhuis met bijgebouwen gelegen in de onmiddellijk nabijheid van natuurpark de Weerribben. Uw droomhuis staat maar liefst op een perceel van 1.390 m2. Veel ruimte buiten dus.

Uw makelaar was aangenaam verrast van de rust en de sfeer die deze woning biedt. Het is niet ongewoon dat u een ree in de tuin ziet. De woning zelf is geheel up to date gemaakt aan de huidige woonwensen, is goed onderhouden en biedt alle denkbare wooncomfort.

Nabij het natuurgebied 'De Rottige Meente', een water en laagveen landschap als onderdeel van het Nationaal park 'De Weerribben-Wieden' dus volop wandelen, fietsen, vissen en varen. Tevens kunt u SUP en kanotochten maken door het waterrijke landschap en in de winter uiteraard schaatsen.

Het is ook een goed vogelspot gebied en zijn er verschillende bezienswaardigheden waaronder diverse monumenten.

Wolvega ligt op 10 autominuten afstand en heeft een goede winkelstand en de nodige voorzieningen waaronder scholen.

Ook Heerenveen en Lemmer met goede horeca aan het water op ongeveer 20 autominuten is het goed vertoeven.

Scherpenzeel ligt op de grens van Friesland en Overijssel.

U woont hier heerlijk buiten en toch alle gemakken van de grote stad op een zeer aanvaardbare afstand. Immers binnen 1 uur is het zakencentrum van Nederland prima te bereiken.

Voldoende slaapkamers zodat ook uw gasten kunnen blijven slapen, indien gewenst. Ook de muziek liefhebber is meer dan welkom. Immers u stoort niemand. Voor al uw mogelijke hobby's is ruimte genoeg.

Wij nodigen u graag uit voor een rondleiding en het proeven van de sfeer.

























Plattegrond



Plattegrond



Aan de plattegronden kunnen geen rechten worden ontleend
© Zeber www.zeber.nl

Plattegrond

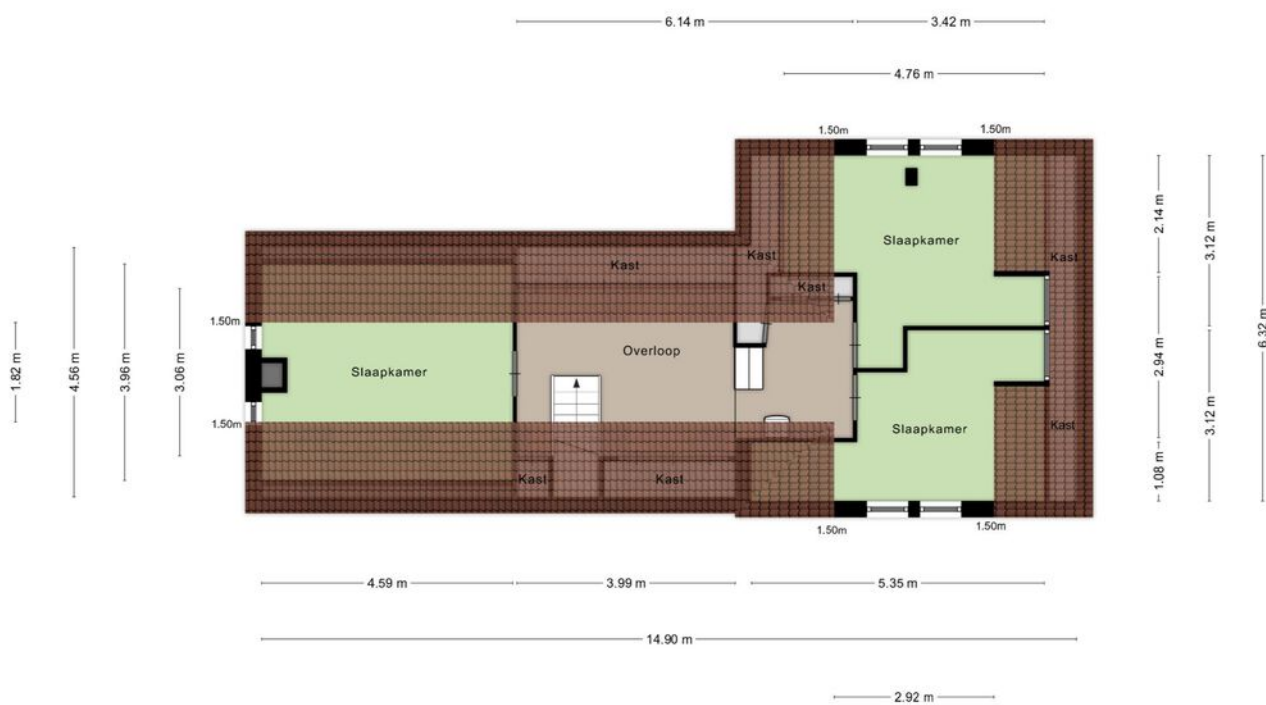

Aan de plattegronden kunnen geen rechten worden ontleend
© Zibber www.zibber.nl

Plattegrond

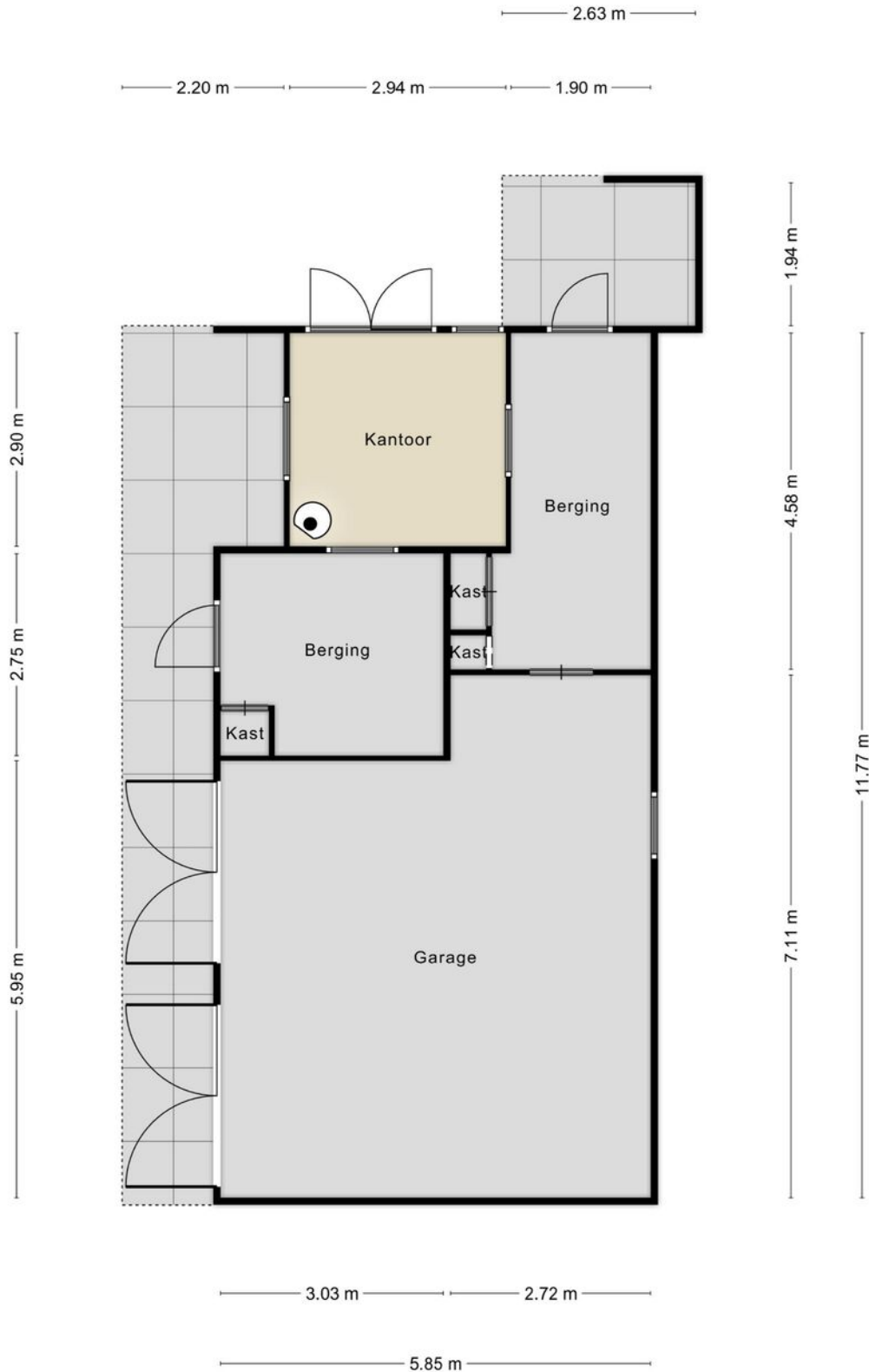

Plattegrond

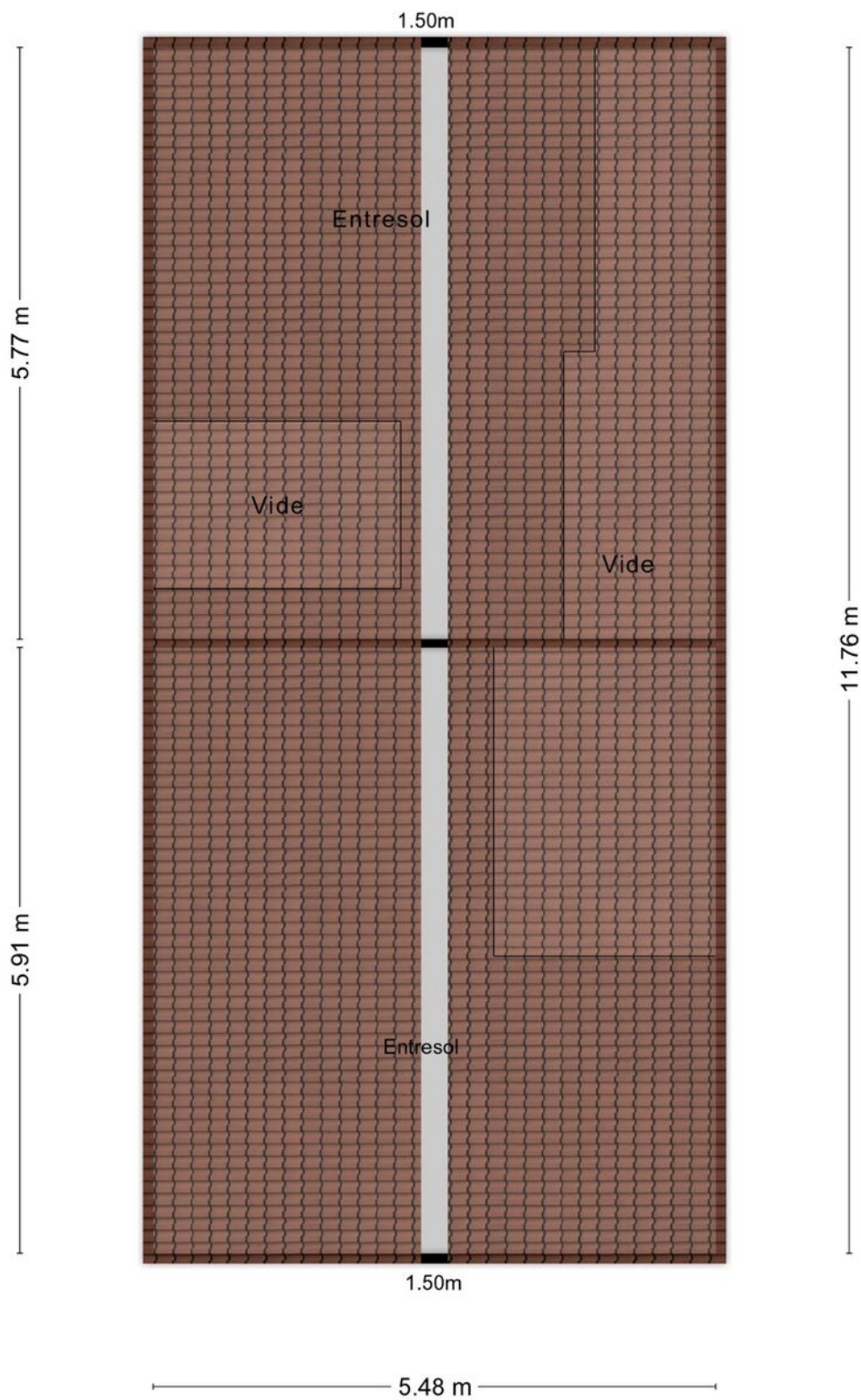

Plattegrond

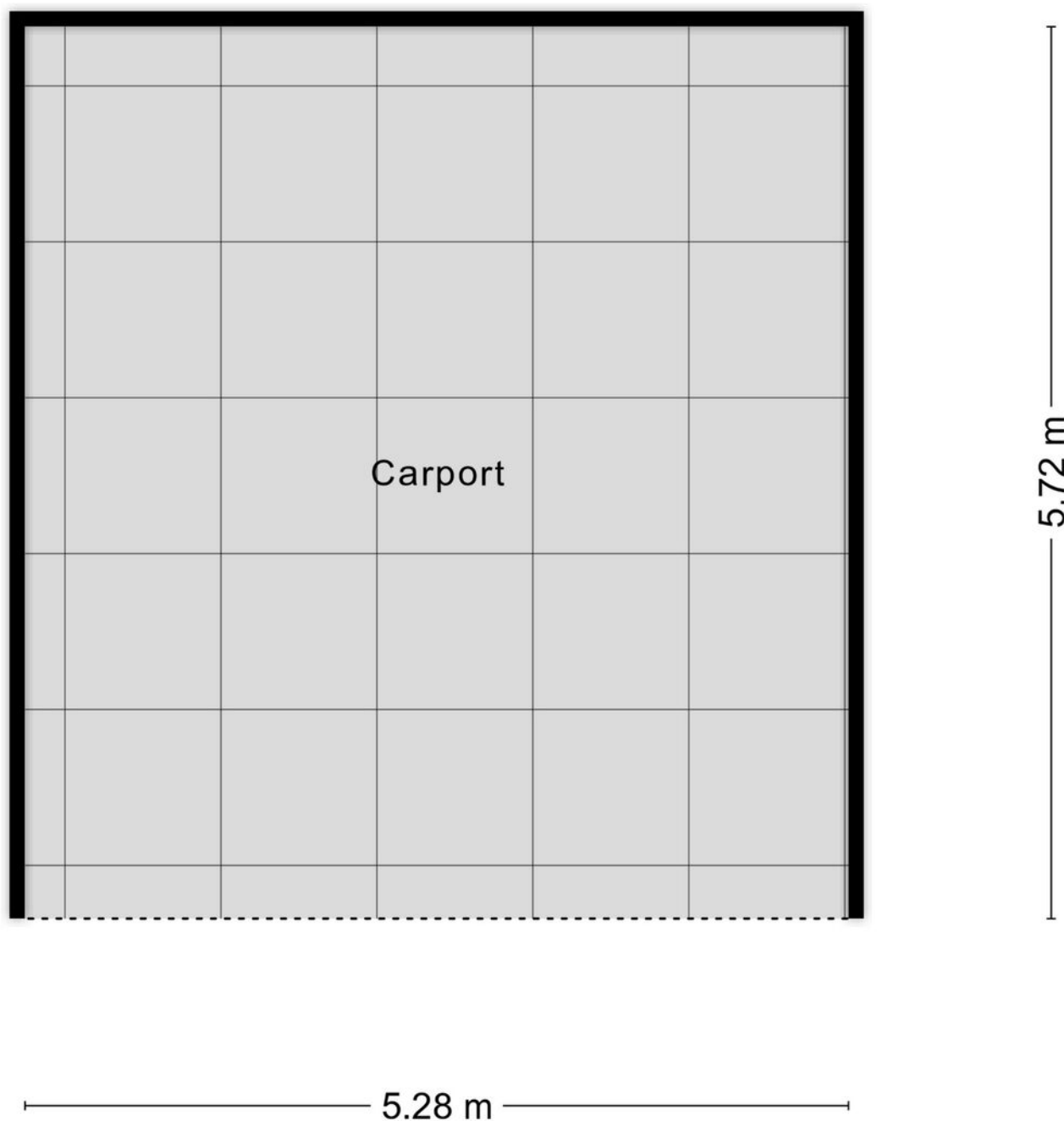

Aan de plattegronden kunnen geen rechten worden ontleend
© Zibber www.zibber.nl

Plattegrond

2.20 m

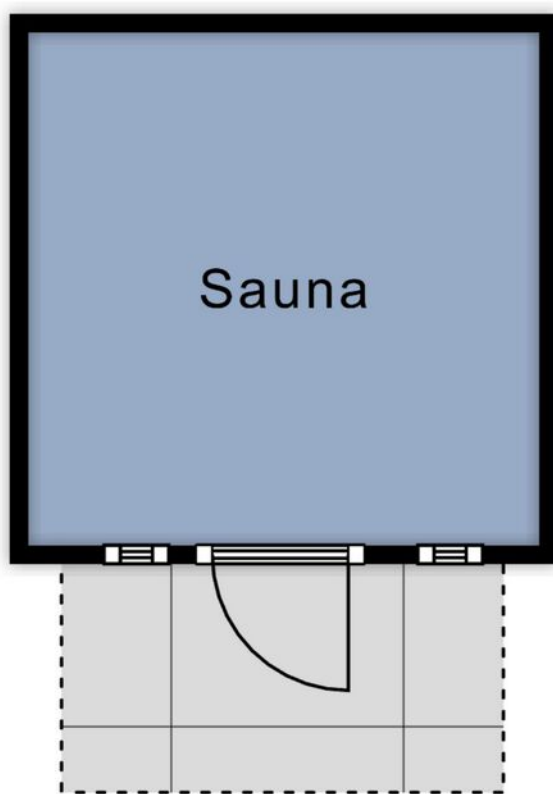

2.21 m

Aan de plattegronden kunnen geen rechten worden ontleend
© Zibber www.zibber.nl

Kadastrale kaart

Kadastrale kaart

Uw referentie: huis



| | | | |
|---------------------|---|--|--|
| <p>12345 25</p> | <p>Deze kaart is noordgericht Perceelnummer Huisnummer Vastgestelde kadastrale grens Voorlopige kadastrale grens Administratieve kadastrale grens Bebouwing</p> | <p>Schaal 1: 500 Kadastrale gemeente Oudetrijne Sectie K Perceel 123</p> | <p>kadaster</p>  |
|---------------------|---|--|--|

Voor een eensluitend uittreksel, geleverd op 19 oktober 2023
De bewaarder van het kadaster en de openbare registers

Aan dit uittreksel kunnen geen betrouwbare maten worden ontleend.
De Dienst voor het kadaster en de openbare registers behoudt zich de intellectuele eigendomsrechten voor, waaronder het auteursrecht en het databankenrecht.

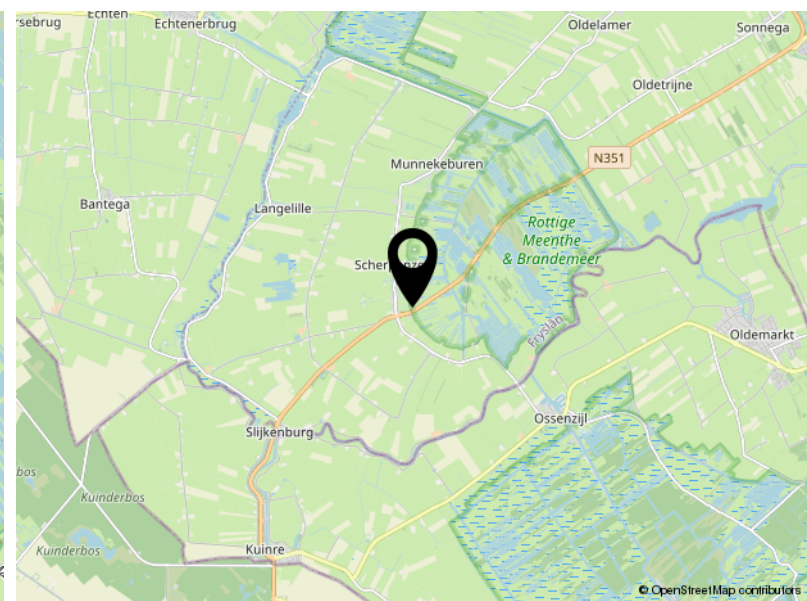
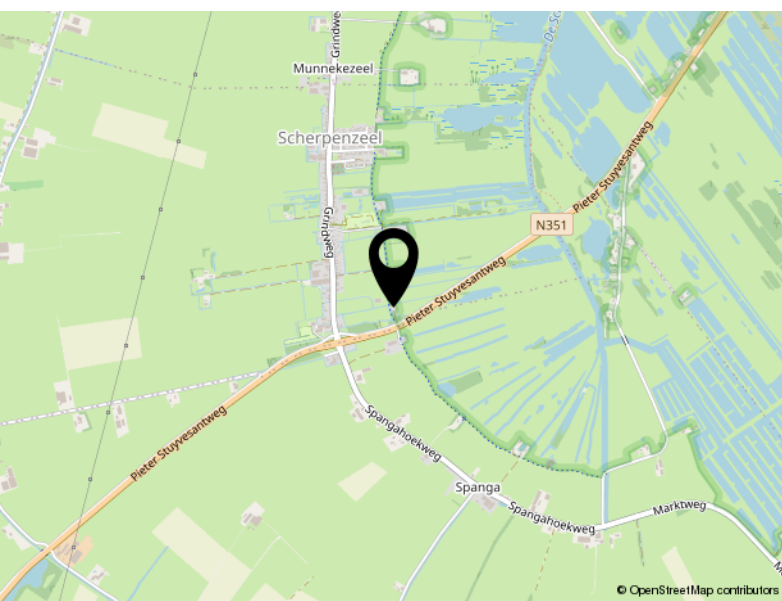
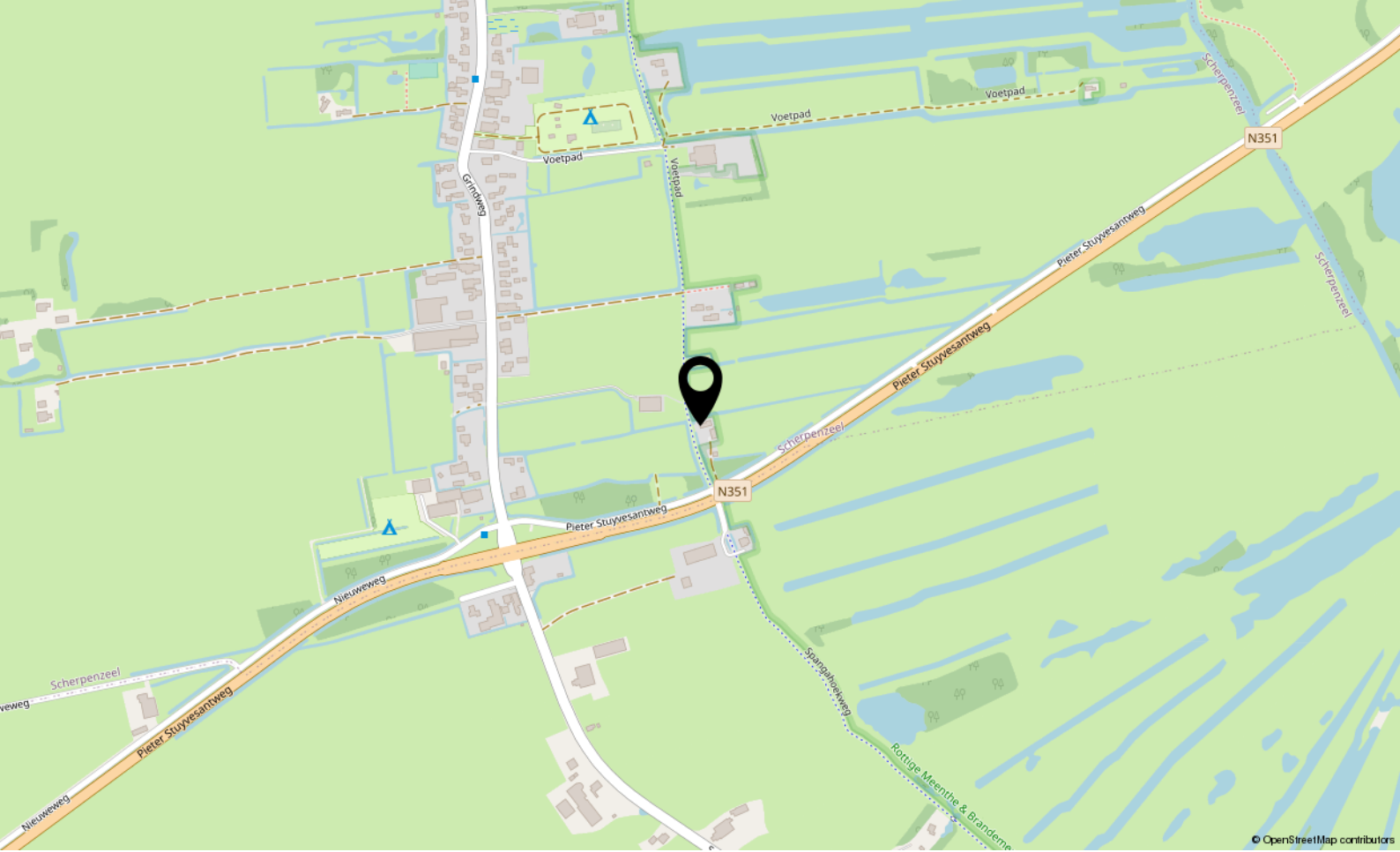

Locatie

VOETPAD 91
Scherpenzeel



Rijksoverheid

Energie label woning

Voetpad 91

8483JR Scherpenzeel

BAG-ID: 0098010000005039

Veel besparingsmogelijkheden

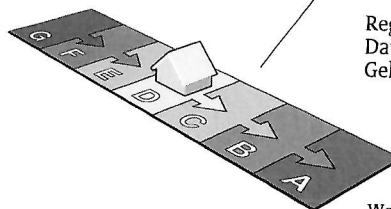

Energie label D

Registratienummer 531821523
Datum van registratie 22-12-2020
Geldig tot 22-12-2030

Weinig besparingsmogelijkheden

Overzicht woningkenmerken

| | |
|-----------------------------------|---|
| 1. Woningtype | Vrijstaande woning |
| Bouwperiode | vóór 1946 |
| Woonoppervlakte | 121 t/m 140 m ² |
| 2. Glas woonruimte(s) | Dubbel glas |
| Glas slaapruiimte(s) | Enkel glas |
| 3. Gevelisolatie | Gevel extra geïsoleerd |
| 4. Dakisolatie | Dak extra geïsoleerd |
| 5. Vloerisolatie | Vloer niet extra geïsoleerd |
| 6. Verwarming | Individuele CV-ketel, geïnstalleerd in of na 1998 |
| 7. Aparte warmtapwatervoorziening | Geen apart toestel |
| 8. Zonne-energie | Geen zonnepanelen en geen zonneboiler |
| 9. Ventilatie | Geen mechanische afzuiging |



Wilt u besparen op uw energierekening? Overweeg dan de volgende mogelijke maatregelen:

(Extra) isolatie van uw begane grondvloer

Een zonneboiler voor het verwarmen van uw tapwater

Zonnepanelen voor het opwekken van elektriciteit

HR++ glas in de woonruimte(s)

HR++ glas in de slaapruiimte(s)

Als de besparingsmogelijkheden HR107-ketel, HR107-combiketel en/of warmtepomp tegelijk op uw energielabel verschijnen, dan is slechts één van deze maatregelen zinvol om uit te voeren. U kunt hieruit dus een keuze maken.

Goedgekeurd door:

Naam Alexa Borren-Neumann
Examnummer 3719
KvK nummer 01091816

Afgegeven conform de regeling energieprestatie gebouwen, welke onderdeel is van de Europese richtlijn EPBD

Dit energielabel is afgegeven door Rijksdienst voor Ondernemend Nederland.

Dit energielabel kunt u altijd verifiëren op www.energielabelvoorwoningen.nl of www.energielabel.nl/woningen/zoek-je-energielabel/.

Disclaimer

Dit energielabel bevat maatregelen om de energieprestatie van uw woning te verbeteren. De maatregelen die op dit energielabel genoemd worden zijn maatregelen die op dit moment kosteneffectief zijn of dit naar verwachting binnen de geldigheidsduur van het energielabel worden, gebaseerd op een gemiddeld energiegebruik van de woning. Als uw gebruik afwijkt van het gemiddeld gebruik kunnen de terugverdientijden zoals vermeld op dit energielabel afwijken.



LIJST VAN ZAKEN BEHORENDE BIJ

Object

Datum

Deze lijst van zaken is bedoeld om aan te geven welke zaken er al dan niet in de woning achterblijven. Bij onduidelijkheid of wanneer hier geen afspraken over gemaakt worden, dan houdt dat in dat de betreffende zaak niet in de woning achterblijft en door de verkoper mee wordt genomen.

| | BLIJFT ACHTER | GAAT MEE | KAN WORDEN OVERGENOMEN | N.V.T. |
|---|-------------------------------------|--------------------------|---------------------------|-------------------------------------|
| Buiten | | | | |
| Tuinaanleg/bestrating/beplanting | <input checked="" type="checkbox"/> | <input type="checkbox"/> | <input type="checkbox"/> | <input type="checkbox"/> |
| Buitenverlichting | <input checked="" type="checkbox"/> | <input type="checkbox"/> | <input type="checkbox"/> | <input type="checkbox"/> |
| Tijd- of schemerschakelaar/bewegingsmelder | <input checked="" type="checkbox"/> | <input type="checkbox"/> | <input type="checkbox"/> | <input type="checkbox"/> |
| Tuinhuis/buitenberging | <input checked="" type="checkbox"/> | <input type="checkbox"/> | <input type="checkbox"/> | <input type="checkbox"/> |
| Vijver | <input checked="" type="checkbox"/> | <input type="checkbox"/> | <input type="checkbox"/> | <input type="checkbox"/> |
| Broeikas | <input type="checkbox"/> | <input type="checkbox"/> | <input type="checkbox"/> | <input type="checkbox"/> |
| Vlaggenmast | <input type="checkbox"/> | <input type="checkbox"/> | <input type="checkbox"/> | <input checked="" type="checkbox"/> |
| Zonnepanelen | <input type="checkbox"/> | <input type="checkbox"/> | <input type="checkbox"/> | <input checked="" type="checkbox"/> |
| Vul evt. andere zaken in <i>Picknick bank</i> | <input checked="" type="checkbox"/> | <input type="checkbox"/> | <input type="checkbox"/> | <input type="checkbox"/> |
| Woning | | | | |
| Alarminstallatie | <input type="checkbox"/> | <input type="checkbox"/> | <input type="checkbox"/> | <input checked="" type="checkbox"/> |
| Schotel/antenne | <input type="checkbox"/> | <input type="checkbox"/> | <input type="checkbox"/> | <input checked="" type="checkbox"/> |
| Brievenbus | <input checked="" type="checkbox"/> | <input type="checkbox"/> | <input type="checkbox"/> | <input type="checkbox"/> |
| (Voordeur)bel | <input checked="" type="checkbox"/> | <input type="checkbox"/> | <input type="checkbox"/> | <input type="checkbox"/> |
| Rookmelders | <input checked="" type="checkbox"/> | <input type="checkbox"/> | <input type="checkbox"/> | <input type="checkbox"/> |
| Veiligheidssloten en overige inbraakpreventie | <input type="checkbox"/> | <input type="checkbox"/> | <input type="checkbox"/> | <input type="checkbox"/> |
| Screens Vul in: 'voor' of 'achter' Vul in op welke etage(s) | <input type="checkbox"/> | <input type="checkbox"/> | <input type="checkbox"/> | <input checked="" type="checkbox"/> |
| Rolluiken/zonwering buiten Vul in: 'voor' of 'achter' | <input checked="" type="checkbox"/> | <input type="checkbox"/> | <input type="checkbox"/> | <input type="checkbox"/> |
| Zonwering binnen Vul in: 'voor' of 'achter' Vul in op welke etage(s) | <input type="checkbox"/> | <input type="checkbox"/> | <input type="checkbox"/> | <input checked="" type="checkbox"/> |
| Vliegenhorren | <input checked="" type="checkbox"/> | <input type="checkbox"/> | <input type="checkbox"/> | <input type="checkbox"/> |
| Vul evt. andere zaken in | <input type="checkbox"/> | <input type="checkbox"/> | <input type="checkbox"/> | <input type="checkbox"/> |
| Raamdecoratie, te weten | | | | |
| Gordijnrails Vul in op welke etage(s) | <input checked="" type="checkbox"/> | <input type="checkbox"/> | <input type="checkbox"/> | <input type="checkbox"/> |
| Gordijnen Vul in op welke etage(s) <i>Woonkamer keuken</i> | <input checked="" type="checkbox"/> | <input type="checkbox"/> | <input type="checkbox"/> | <input type="checkbox"/> |
| Rolgordijnen Vul in op welke etage(s) | <input checked="" type="checkbox"/> | <input type="checkbox"/> | <input type="checkbox"/> | <input type="checkbox"/> |
| Vitrages Vul in op welke etage(s) | <input checked="" type="checkbox"/> | <input type="checkbox"/> | <input type="checkbox"/> | <input type="checkbox"/> |
| Jaloezieën/lamellen Vul in op welke etage(s) | <input checked="" type="checkbox"/> | <input type="checkbox"/> | <input type="checkbox"/> | <input checked="" type="checkbox"/> |
| Vul evt. andere zaken in | <input type="checkbox"/> | <input type="checkbox"/> | <input type="checkbox"/> | <input type="checkbox"/> |

luiken

alle

boven

alle beneden

badkamer

MM



LIJST VAN ZAKEN BEHORENDE BIJ

Object

Datum

Deze lijst van zaken is bedoeld om aan te geven welke zaken er al dan niet in de woning achterblijven. Bij onduidelijkheid of wanneer hier geen afspraken over gemaakt worden, dan houdt dat in dat de betreffende zaak niet in de woning achterblijft en door de verkoper mee wordt genomen.

| | BLIJFT ACHTER | GAAT MEE | KAN WORDEN OVERGEGENOMEN | N.V.T. |
|---|-------------------------------------|--------------------------|-----------------------------|-------------------------------------|
| Buiten | | | | |
| Tuinaanleg/bestrating/beplanting | <input checked="" type="checkbox"/> | <input type="checkbox"/> | <input type="checkbox"/> | <input type="checkbox"/> |
| Buitenverlichting | <input checked="" type="checkbox"/> | <input type="checkbox"/> | <input type="checkbox"/> | <input type="checkbox"/> |
| Tijd- of schemerschakelaar/bewegingsmelder | <input checked="" type="checkbox"/> | <input type="checkbox"/> | <input type="checkbox"/> | <input type="checkbox"/> |
| Tuinhuis/buitenberging | <input checked="" type="checkbox"/> | <input type="checkbox"/> | <input type="checkbox"/> | <input type="checkbox"/> |
| Vijver | <input checked="" type="checkbox"/> | <input type="checkbox"/> | <input type="checkbox"/> | <input type="checkbox"/> |
| Broeikas | <input checked="" type="checkbox"/> | <input type="checkbox"/> | <input type="checkbox"/> | <input type="checkbox"/> |
| Vlaggenmast | <input type="checkbox"/> | <input type="checkbox"/> | <input type="checkbox"/> | <input checked="" type="checkbox"/> |
| Zonnepanelen | <input type="checkbox"/> | <input type="checkbox"/> | <input type="checkbox"/> | <input checked="" type="checkbox"/> |
| Vul evt. andere zaken in <i>Picknickbank</i> | <input checked="" type="checkbox"/> | <input type="checkbox"/> | <input type="checkbox"/> | <input type="checkbox"/> |
| Woning | | | | |
| Alarminstallatie | <input type="checkbox"/> | <input type="checkbox"/> | <input type="checkbox"/> | <input checked="" type="checkbox"/> |
| Schotel/antenne | <input type="checkbox"/> | <input type="checkbox"/> | <input type="checkbox"/> | <input checked="" type="checkbox"/> |
| Brievenbus | <input checked="" type="checkbox"/> | <input type="checkbox"/> | <input type="checkbox"/> | <input checked="" type="checkbox"/> |
| (Voordeur)bel | <input checked="" type="checkbox"/> | <input type="checkbox"/> | <input type="checkbox"/> | <input type="checkbox"/> |
| Rookmelders | <input checked="" type="checkbox"/> | <input type="checkbox"/> | <input type="checkbox"/> | <input type="checkbox"/> |
| Veiligheidsslots en overige inbraakpreventie | <input type="checkbox"/> | <input type="checkbox"/> | <input type="checkbox"/> | <input checked="" type="checkbox"/> |
| Screens Vul in: 'voor' of 'achter' | <input type="checkbox"/> | <input type="checkbox"/> | <input type="checkbox"/> | <input checked="" type="checkbox"/> |
| Vul in op welke etage(s) | <input type="checkbox"/> | <input type="checkbox"/> | <input type="checkbox"/> | <input checked="" type="checkbox"/> |
| Rolluiken/zonwering buiten Vul in: 'voor' of 'achter' | <input checked="" type="checkbox"/> | <input type="checkbox"/> | <input type="checkbox"/> | <input checked="" type="checkbox"/> |
| Zonwering binnen Vul in: 'voor' of 'achter' | <input type="checkbox"/> | <input type="checkbox"/> | <input type="checkbox"/> | <input checked="" type="checkbox"/> |
| Vul in op welke etage(s) | <input type="checkbox"/> | <input type="checkbox"/> | <input type="checkbox"/> | <input checked="" type="checkbox"/> |
| Vliegenhorren | <input checked="" type="checkbox"/> | <input type="checkbox"/> | <input type="checkbox"/> | <input type="checkbox"/> |
| Vul evt. andere zaken in | <input type="checkbox"/> | <input type="checkbox"/> | <input type="checkbox"/> | <input type="checkbox"/> |
| Raamdecoratie, te weten | | | | |
| Gordijnrails | <input checked="" type="checkbox"/> | <input type="checkbox"/> | <input type="checkbox"/> | <input type="checkbox"/> |
| Vul in op welke etage(s) | <input checked="" type="checkbox"/> | <input type="checkbox"/> | <input type="checkbox"/> | <input type="checkbox"/> |
| Gordijnen | <input checked="" type="checkbox"/> | <input type="checkbox"/> | <input type="checkbox"/> | <input type="checkbox"/> |
| Vul in op welke etage(s) <i>sluikamer luiken</i> | <input checked="" type="checkbox"/> | <input type="checkbox"/> | <input type="checkbox"/> | <input type="checkbox"/> |
| Rolgordijnen | <input checked="" type="checkbox"/> | <input type="checkbox"/> | <input type="checkbox"/> | <input type="checkbox"/> |
| Vul in op welke etage(s) | <input checked="" type="checkbox"/> | <input type="checkbox"/> | <input type="checkbox"/> | <input type="checkbox"/> |
| Vitrages | <input checked="" type="checkbox"/> | <input type="checkbox"/> | <input type="checkbox"/> | <input type="checkbox"/> |
| Vul in op welke etage(s) | <input checked="" type="checkbox"/> | <input type="checkbox"/> | <input type="checkbox"/> | <input type="checkbox"/> |
| Jaloezieën/lamellen | <input checked="" type="checkbox"/> | <input type="checkbox"/> | <input type="checkbox"/> | <input checked="" type="checkbox"/> |
| Vul in op welke etage(s) | <input checked="" type="checkbox"/> | <input type="checkbox"/> | <input type="checkbox"/> | <input checked="" type="checkbox"/> |
| Vul evt. andere zaken in | <input type="checkbox"/> | <input type="checkbox"/> | <input type="checkbox"/> | <input type="checkbox"/> |

luiken

alle

boven

sluik beneden

badkamer

MM



| | BLIJFT ACHTER | GAAT MEE | KAN WORDEN OVERGENOMEN | N.V.T. |
|--|-------------------------------------|-------------------------------------|---------------------------|-------------------------------------|
| Vast bureau | <input type="checkbox"/> | <input type="checkbox"/> | <input type="checkbox"/> | <input checked="" type="checkbox"/> |
| Spiegelwanden | <input type="checkbox"/> | <input type="checkbox"/> | <input type="checkbox"/> | <input checked="" type="checkbox"/> |
| Vul evt. andere zaken in | <input type="checkbox"/> | <input type="checkbox"/> | <input type="checkbox"/> | <input type="checkbox"/> |
| Sanitaire voorzieningen | <input type="checkbox"/> | <input type="checkbox"/> | <input type="checkbox"/> | <input type="checkbox"/> |
| Badkameraccessoires | <input checked="" type="checkbox"/> | <input type="checkbox"/> | <input type="checkbox"/> | <input type="checkbox"/> |
| Wastafel(s) | <input checked="" type="checkbox"/> | <input type="checkbox"/> | <input type="checkbox"/> | <input type="checkbox"/> |
| Toiletaccessoires | <input checked="" type="checkbox"/> | <input type="checkbox"/> | <input type="checkbox"/> | <input type="checkbox"/> |
| Veiligheidsschakelaar wasautomaat | <input type="checkbox"/> | <input type="checkbox"/> | <input type="checkbox"/> | <input checked="" type="checkbox"/> |
| Waterslot wasautomaat | <input type="checkbox"/> | <input type="checkbox"/> | <input type="checkbox"/> | <input checked="" type="checkbox"/> |
| Sauna | <input type="checkbox"/> | <input type="checkbox"/> | <input type="checkbox"/> | <input checked="" type="checkbox"/> |
| Vul in 'met' of 'zonder' toebehoren <i>met</i> | <input checked="" type="checkbox"/> | <input type="checkbox"/> | <input type="checkbox"/> | <input type="checkbox"/> |
| Vul evt. andere zaken in | <input type="checkbox"/> | <input type="checkbox"/> | <input type="checkbox"/> | <input type="checkbox"/> |
| Telefoontoestel/-installatie | <input type="checkbox"/> | <input type="checkbox"/> | <input type="checkbox"/> | <input type="checkbox"/> |
| Telefoontoestellen | <input type="checkbox"/> | <input checked="" type="checkbox"/> | <input type="checkbox"/> | <input type="checkbox"/> |
| Telefooninstallatie | <input type="checkbox"/> | <input type="checkbox"/> | <input type="checkbox"/> | <input checked="" type="checkbox"/> |
| Vul evt. andere zaken in | <input type="checkbox"/> | <input type="checkbox"/> | <input type="checkbox"/> | <input type="checkbox"/> |
| Voorzetramen/radiatorfolie etc., te weten: | <input type="checkbox"/> | <input type="checkbox"/> | <input type="checkbox"/> | <input type="checkbox"/> |
| Radiatorafwerking | <input type="checkbox"/> | <input type="checkbox"/> | <input type="checkbox"/> | <input checked="" type="checkbox"/> |
| Voorzetramen | <input type="checkbox"/> | <input type="checkbox"/> | <input type="checkbox"/> | <input checked="" type="checkbox"/> |
| Isolatievoorzieningen | <input type="checkbox"/> | <input type="checkbox"/> | <input type="checkbox"/> | <input checked="" type="checkbox"/> |
| Vul evt. andere zaken in | <input type="checkbox"/> | <input type="checkbox"/> | <input type="checkbox"/> | <input checked="" type="checkbox"/> |
| Overige zaken, te weten: | <input type="checkbox"/> | <input type="checkbox"/> | <input type="checkbox"/> | <input type="checkbox"/> |
| Schilderijophangstelsysteem | <input type="checkbox"/> | <input type="checkbox"/> | <input type="checkbox"/> | <input checked="" type="checkbox"/> |
| Vul evt. andere zaken in | <input type="checkbox"/> | <input type="checkbox"/> | <input type="checkbox"/> | <input type="checkbox"/> |
| Vul evt. andere zaken in | <input type="checkbox"/> | <input type="checkbox"/> | <input type="checkbox"/> | <input type="checkbox"/> |
| Vul evt. andere zaken in | <input type="checkbox"/> | <input type="checkbox"/> | <input type="checkbox"/> | <input type="checkbox"/> |
| Vul evt. andere zaken in | <input type="checkbox"/> | <input type="checkbox"/> | <input type="checkbox"/> | <input type="checkbox"/> |
| Aanvullende opmerkingen: | | | | |

VRAGENLIJST VOOR DE VERKOOP VAN EEN ONROERENDE ZAAK

Deze vragenlijst is samengesteld, omdat bij het kopen en verkopen van een woning (onroerende zaak) op de koper een eigen onderzoeksverantwoordelijkheid rust om zich zo op een goede wijze een beeld te vormen over de woning die hij wil kopen, terwijl op de verkoper de verplichting rust om aan de koper alle relevante omstandigheden te melden die hem bekend zijn en waarvan hij in redelijkheid mag verwachten dat deze informatie van belang is voor de besluitvorming bij de koper.

Een verkoper is in de regel niet alleen verplicht om hem bekende (niet zichtbare) gebreken te melden aan de koper, maar de verkoper is bovendien verplicht om een woning in eigendom over te dragen dat niet belast is met juridische beperkingen, zoals een hypotheekrecht of erfdienstbaarheid, tenzij de koper van dergelijke beperkingen op de hoogte is en deze aanvaardt. Indien achteraf blijkt dat er wel sprake is van dergelijke beperkingen en de koper heeft deze niet aanvaard, dan komt dit als verkoper voor uw risico.

Om uw VBO-makelaar in de gelegenheid te stellen om op een zorgvuldige wijze een koopovereenkomst voor te bereiden en op een zorgvuldige wijze te laten regelen welke feitelijke of juridische gebreken voor rekening en/of risico komen van de koper is deze vragenlijst samengesteld. Het is daarom van belang dat u deze lijst zorgvuldig en naar waarheid invult. Als u vragen heeft of over bepaalde zaken twijfelt, dan kunt u dat voorleggen aan uw VBO-makelaar. Tenslotte is uw VBO-makelaar als deskundige in onroerende zaken bij uitstek de aangewezen persoon voor de voorbereiding, begeleiding, advisering en vastlegging van de aan- of verkoop van een woning.

De vragenlijst bestaat uit twee delen: deel I heeft betrekking op de woning en deel II heeft betrekking op u als verkoper. Beide onderdelen zijn van belang voor de verkoop, maar alleen deel I wordt aan een (potentiële) koper verstrekt. De informatie in deel II bevat vertrouwelijke informatie over u en is alleen voor de makelaar relevant.



Deze vragenlijst kunt u zowel digitaal als met de pen invullen. Als u dit digitaal doet, klikt u dan met de muis op het blauwe vlakje achter 'adres' bij vraag 1. Daarna springt u via de tab-toets naar de volgende vragen.

VRAGENLIJST VOOR DE VERKOOP VAN EEN ONROERENDE ZAAK

DEEL I - VRAGEN MET BETREKKING TOT DE WONING

Als u een vraag met ja beantwoordt, geeft u dan een toelichting bij de vraag. Is er onvoldoende ruimte, geeft u in dat geval een toelichting op de "lijst met bijzonderheden/aanvullingen" die u bij dit document aantreft. Zet het nummer van de vraag dan voor uw toelichting. Als u twijfelt over de juiste beantwoording of als u een vraag niet begrijpt, zet dan een vraagteken bij de vraag en neem zo snel mogelijk contact op met uw VBO-makelaar.

1. Deze vragenlijst heeft betrekking op de volgende woning:

Adres: Voetpad 91
Postcode/woonplaats 8483JR Scherpenzeel (FRL)
Soort woning vrijstaand woonhuis met opstallen
Bouwjaar 1891 (geschat)

2. Aankoop en gebruik

- a. Zijn er nadat u destijds eigenaar geworden bent, nog andere (aanvullende) akten opgesteld met betrekking tot het perceel en de woning? ja nee niet bekend
- b. Zijn er afspraken gemaakt met een eigenaar van één van de aangrenzende percelen? (Denk hierbij o.a. aan: afspraken/regelingen over het gebruik en/of onderhoud van een poort, tuin, grond, schuur, erfafscheiding, garage of (mondelinge) overeenkomsten met verschillende burens, toezeggingen, etc.) ja nee niet bekend
- c. Staan de huidige terreinafscheidingen volgens u op de kadastrale grens? Hek voortuin staat niet op eigen grond. ja nee niet bekend
- d. Staan uw gebouwen/bouwsels en die van uw burens helemaal op het eigen perceel? ja nee niet bekend
- e. Zijn er geschillen tussen u, en bijvoorbeeld uw burens, ten aanzien van de aangrenzende percelen? (Denk hierbij o.a. aan: onenigheid over de erfafscheiding, perceelgrenzen etc.) ja nee niet bekend

3. Erfpacht, vruchtgebruik, erfdienstbaarheden, opstal, overige rechten en verplichtingen

Hieronder staan enkele rechten en verplichtingen die op woningen en percelen kunnen rusten. Is een van de navolgende zaken u bekend:

- a. U heeft (als een erfdienstbaarheid) het recht om gebruik te maken van (een deel) van een naburig perceel van een ander. ja nee niet bekend
- b. U heeft (als een erfdienstbaarheid) de verplichting om een ander gebruik te laten maken van (een deel) van uw perceel. ja nee niet bekend
- c. U heeft bij verkoop de verplichting om een bijzonder beding op te leggen aan de koper (bijv. dat een bijbehorende garage niet los verkocht mag worden). ja nee niet bekend
- d. U heeft een bijzonder recht (bijv. een recht van opstal (om bijv. een bouwwerk op andermans grond te mogen bouwen en gebruiken), pachtrecht (bij agrarische grond) ja nee niet bekend

- e. Er is sprake van erfpacht of opstalrecht (doorhalen wat van toepassing is)
Zo nee, kunt u doorgaan met vraag f. ja nee niet bekend
Zo ja, graag de volgende vragen beantwoorden:
- De te betalen canon bedraagt: € ja nee niet bekend
 - Per welke datum kan de canon worden aangepast: ja nee niet bekend
 - Is deze eeuwigdurend? ja nee niet bekend
 - Zo nee, wat is de einddatum: ja nee niet bekend
 - Bestaat de mogelijkheid om de canon (eeuwigdurend) af te kopen? ja nee niet bekend
 - Zo ja, voor welk bedrag: ja nee niet bekend
 - Is de erfpacht afgekocht? ja nee niet bekend
 - Zo ja, wat is de einddatum: ja nee niet bekend
 - Bestaat de mogelijkheid de erfpachtgrond in eigendom te verkrijgen? ja nee niet bekend
 - Zo ja, voor welk bedrag: € ja nee niet bekend
- f. U mag een (gedeelte) van een andermans eigendom gebruiken tegen een vergoeding (= vruchtgebruik) of zonder vergoeding (= recht van gebruik en bewoning) deel van de oprit heeft gebruiksovereenkomst met staatsbosbeheer. ja nee niet bekend
- g. Heeft u aan iemand een eerste recht van koop afgestaan of een recht van wederinkoop (= recht van terugkoop)? ja nee niet bekend
- h. Zijn er met derden nog andere bedingen of afspraken gemaakt met betrekking tot uw eigendom? ja nee niet bekend
- i. Is er voor zover aan u bekend een subsidie of premie overdraagbaar aan een koper? ja nee niet bekend
- j. Is er u een ander recht of verplichting aangaande uw woning of perceel bekend? Zo ja, welk recht of welke verplichting? ja nee niet bekend

4. Huur / verhuur

- Is er reeds sprake van huur, verhuur of in gebruik geven aan anderen? ja nee niet bekend
Bij nee, kunt u doorgaan met vraag 5.
Bij ja, graag de onderstaande vragen beantwoorden.
- a. Verhuurd/gehuurd/in gebruik gegeven: ja nee niet bekend
- b. Is er een huurcontract? ja nee niet bekend
- c. Zijn er delen die onder gezamenlijk gebruik vallen?
Zo ja, graag hier of op de daarvoor bestemde lijst specificeren: ja nee niet bekend



- d. Zijn er zaken van de huurder die hij mag/moet verwijderen bij ontruiming (bijv. verlichting, geiser, vloerbedekking, keuken)? ja nee niet bekend
Zo ja, graag hier of op de daarvoor bestemde lijst specificeren:
- e. Heeft de huurder een waarborgsom gestort? ja nee niet bekend
Zo ja, welk bedrag: €
- f. Heeft u nog andere afspraken gemaakt met de huurder(s)? ja nee niet bekend
Zo ja, graag hier of op de daarvoor bestemde lijst specificeren:

5. Publiekrechtelijke beperkingen

- Is er, naar u weet, sprake van een van onderstaande situaties? ja nee niet bekend
Zo ja, graag hieronder aanvinken wat van toepassing is
- de Wet Voorkeursrecht Gemeenten (u bent verplicht uw woning eerst aan de gemeente ter verkoop aan te bieden)
- ruilverkaveling (herindeling van het gebied)
- onteigening

6. Procedures

- Zijn er over het pand procedures gaande bij de huurcommissie, rechter of een andere instantie (bijv. onteigening)? ja nee niet bekend
Zo ja, graag hier of op de daarvoor bestemde lijst specificeren.
- Is er (in het verleden) bezwaar gemaakt tegen de WOZ-beschikking? ja nee niet bekend
Zo ja, graag hier of op de daarvoor bestemde lijst specificeren.

7. Btw-heffing

- Weet u of er sprake kan zijn van de heffing van btw bij de verkoop? ja nee niet bekend
(Dit komt voor bij de verkoop van een voormalig bedrijfspand of bij een woning met een praktijkruimte of bij zeer ingrijpend verbouwde gebouwen)

8. Opstalverzekering (alleen in te vullen als u géén appartement bezit)

- a. Heeft u volgens uw tussenpersoon of verzekeringsmaatschappij een opstalverzekering met voldoende verzekerd bedrag tegen herbouwwaarde? ja nee niet bekend
- b. Voor welk bedrag is uw opstal verzekerd?
Graag het bedrag noteren: € herbouwwaarde van het moment
- c. Naam van de verzekeringsmaatschappij AON (kopie polisblad toevoegen)

9. Aansrijvingen

- Zijn er door de overheid of nutsbedrijven verbeteringen of herstellingen voorgeschreven of aangekondigd die nog niet, niet volledig of niet naar behoren zijn uitgevoerd? ja nee niet bekend
Zo ja, graag schriftelijke documenten toevoegen.

10. Terug te vorderen subsidies

- Zijn er in het verleden subsidies of premies verstrekt die bij verkoop van het pand voor een deel kunnen worden teruggevorderd? ja nee niet bekend
(Denk aan o.a. subsidies voor onderhoud, verbouwing, isolatie, verkoop van huurwoning. Deze gelden vooral bij monumentenpanden en bij de particuliere woningbouwverbetering)



11. Appartementsrecht (Vereniging van Eigenaars) of lidmaatschapsrecht (Coöperatieve Vereniging)

Is er sprake van een appartementsrecht (Vereniging van Eigenaars (VvE)) of een lidmaatschapsrecht van een Coöperatieve Vereniging? ja nee niet bekend

Zo nee, dan kunt u de rest van deze vraag overslaan.

Zo ja, dan de VvE-checklist invullen en vervolgens verdergaan met vraag 12.

12. Onderhoudscontracten, garanties

a. Is er in uw woning sprake van huur, lease of huurkoop van een apparaat of bouwonderdeel? (bijv. een huurgeiser of een geleasede dakkapel) ja nee niet bekend

Zo ja, kan de koper dit contract overnemen? ja nee niet bekend

(zo ja, dan graag contractdocumenten toevoegen)

b. Zijn er onderhoudscontracten en/of garantieregelingen van goederen die mee verkocht worden (bijv. GIW-garantie, CV-ketel onderhoudsabonnement, garantie op keukenapparatuur, boiler) ja nee niet bekend

Zo ja, welke?

c. Bent u in het bezit van een GIW-certificaat ja nee niet bekend

Zo ja, dan graag het certificaat toevoegen

Zo ja, staat het op uw naam?

ja nee niet bekend

13. Particuliere woningverbetering

a. Is het u bekend dat het pand mogelijk wordt aangewezen en/of in aanmerking komt voor particuliere stads- of woningverbetering ja nee niet bekend

Zo nee, kunt u doorgaan met vraag 14.

Zo ja, is er ook een begroting/kostenraming bekend van de totale kosten en evt. subsidies? ja nee niet bekend

(zo ja, dan graag documenten toevoegen)

b. Bent u ook schriftelijk akkoord gegaan met de uitvoering van de werkzaamheden? ja nee niet bekend

c. Heeft u ook gebruik gemaakt van een lening om deze werkzaamheden te bekostigen? ja nee niet bekend

Zo ja, bij welke bank:

d. De werkzaamheden beginnen op:

14. Onbewoonbaar

Is het pand onbewoonbaar verklaard of in het verleden onbewoonbaar verklaard geweest? ja nee niet bekend

15. Monumenten, beschermd stads- of dorpsgezicht

Is het u bekend of er een aanvraag loopt voor of een besluit is genomen tot aanwijzing van uw pand als rijksmonument/ beschermd stads- of dorpsgezicht / gemeentelijk monument / beeldbepalend pand? ja nee niet bekend

16. Verbouwingen

- a. Heeft u (een) verbouwing(en) uitgevoerd waarvoor een (omgevings)vergunning nodig was? ja nee niet bekend
 Zo ja, welke en wanneer hebben deze plaatsgevonden?
 Plaatsen schuur in 2004
 (zo ja, dan graag kopie van de (omgevings)vergunning(en) en andere relevante documenten toevoegen)
- b. Heeft u (een) verbouwing(en) uitgevoerd waarvoor geen (omgevings)vergunning nodig was? ja nee niet bekend
 Zo ja, welke en wanneer hebben deze plaatsgevonden?
 Plaatsen carport 2006
 (zo ja, dan graag kopie van relevante documenten toevoegen)
- c. Heeft de vorige eigenaar al dan niet vergunningsplichtige verbouwwerkzaamheden uitgevoerd? ja nee niet bekend
 Zo ja, welke en wanneer hebben deze plaatsgevonden?
 (zo ja, dan graag kopie van de omgevingsvergunning(en) en andere relevante documenten toevoegen)

17. Gebruik

- a. Hoe wordt de woning nu gebruikt (als woning, praktijk, winkel, opslag of...)?
 woning
- b. Is dat gebruik volgens u door de overheid toegestaan? ja nee niet bekend
- c. Wat is thans, zoals het bij de gemeente vermeld staat, volgens u de bestemming die op de woning rust? wonen
- d. Heeft u van een van uw burens geregeld overlast (ook van eventuele boven- / onderburens)? ja nee niet bekend
 Zo ja, wat voor overlast?
- e. Zijn er ontwikkelingen bekend die de woonsituatie zullen beïnvloeden? ja nee niet bekend
 Zo ja, welke ontwikkelingen?

STAAT VAN HET GEBOUW

Als verkoper dient u de koper zo goed mogelijk te informeren over de aan u kenbare gebreken. Als u een vraag met ja beantwoordt, geeft u dan een toelichting bij betreffende vraag of op de daarvoor bestemde lijst.

18. Fundering, kruipruimte, kelder

- a. Op welke manier is de woning gefundeerd? (op staal, betonpalen, houten palen etc.)
betonpalen en stalen schroefpalen.
- b. Is er sprake (geweest) van gebreken aan de fundering? ja nee niet bekend
Zo ja, welke en wanneer speel(t)de dit? verzakking fundering 2014, is verholpen in 2014 rondom nieuwe fundatie voorhuis.
- c. Ligt uw woning in een gebied met funderingsproblemen? ja nee niet bekend
- d. Zijn er indicaties van funderingsproblemen bij gelijksoortige panden in de directe nabijheid van de woning? ja nee niet bekend
- e. Is de kruipruimte vochtig of met water? ja nee niet bekend
- f. Is er een toegang naar de kruipruimte? ja nee niet bekend
gedeeltelijke kruipruimte, dus niet onder de hele woning
- g. Is er bij de kelder vochtdoorslag of binnendringen van water? ja nee niet bekend
- h. Is de grondwaterstand de laatste jaren volgens u gewijzigd? ja nee niet bekend

19. Gevels

- a. Is er sprake (geweest) van vochtdoorslag of vochtige plekken? ja nee niet bekend
Zo ja, namelijk (en wanneer):
- b. Is er sprake van scheurvorming die niet hersteld is of die regelmatig terugkomt? ja nee niet bekend
Zo ja, namelijk (en wanneer):
- c. Is er voor zover u bekend sprake van chloridenschade/roestvorming (betonrot)? ja nee niet bekend
(Betonrot komt o.a. voor in kruipruimtes van woningen gebouwd in de periode van 1965 t/m 1980 die voorzien zijn van betonnen vloerelementen van o.a. het merk Kwaaitaal of Manta. Ook andere betonelementen, bijv. balkons kunnen aangetast zijn.)
- d. Er zijn betonnen vloerelementen van o.a. het merk Kwaaitaal of Manta in het pand aanwezig. ja nee niet bekend
- e. Is de gevel ooit gereinigd/geïmpregneerd? ja nee niet bekend
Zo ja, volgens welke methode en wanneer?
 droog (met grit)
 nat (chemisch met water nagespoeld)
 anders, nl. Gevels zijn bekleed met hout en worden geregeld geverfd.



20. Kozijnen, deuren en ramen

- a. Zijn er ramen, deuren of sloten, die niet functioneren?
Zo ja, welke: ja nee niet bekend
- b. Ontbreken er sleutels?
Zo ja, welke: ja nee niet bekend
- c. Is in de gehele woning dubbel glas aanwezig?
Zo nee, welke ruimtes wel? benedenverdieping op klein raam in de badkamer ja nee niet bekend
- d. Is er bij het dubbel glas sprake van condens tussen het glas (lekkende ruiten)?
Zo ja, welke: ja nee niet bekend
- e. Zijn er kozijnen met houtrot?
Zo ja, welke: ja nee niet bekend
- f. In welk jaar werd de buitenzijde voor het laatst geschilderd? 2022
En is dit schilderwerk door een erkend schildersbedrijf uitgevoerd? ja nee niet bekend

21. Vloeren, plafonds en wanden

- a. Is er sprake van optrekkend vocht en/of vochtdoorslag?
Zo ja, waar: ja nee niet bekend
- b. Is schimmelvorming aanwezig?
Zo ja, waar: ja nee niet bekend
- c. Zijn er gebreken aan de vloeren bekend?
Zo ja, waar: vloer keuken niet helemaal vlak en het kraakt ja nee niet bekend
- d. Licht er onder de huidige vloerbedekking een andere vloer (bedekking)?
Zo ja, welke en waar: ja nee niet bekend
- e. Is er vloerverwarming aanwezig?
Zo ja, welke ruimtes? ja nee niet bekend
- e. De vloerafweking van de eerste woonlaag (begane grond) is van:
 beton
 hout
 anders, nl.:
De kwaliteit hiervan is:
 slecht
 goed



f. De verdiepingvloer van de tweede woonlaag is van:

- beton
 hout
 anders, nl.:

De kwaliteit hiervan is:

- slecht
 goed

g. De verdiepingvloer van de derde woonlaag is van:

- beton
 hout
 anders, nl.:

De kwaliteit hiervan is:

- slecht
 goed

22. Daken

- a. Heeft u last van lekkages aan de daken (gehad)? ja nee niet bekend
Zo ja, waar en wanneer:
- b. Is het u bekend dat de vorige eigenaar last van lekkages aan de daken had? ja nee niet bekend
Zo ja, waar en wanneer:
- c. Heeft u het dak al eens (gedeeltelijk) laten vernieuwen/repareren? ja nee niet bekend
Zo ja, waar en wanneer:
- d. Is het u bekend dat vorige eigenaren de daken al eens (gedeeltelijk) heeft laten vernieuwen/repareren? ja nee niet bekend
Zo ja, waar en wanneer:
- c. Is er sprake van platte daken en zo ja, waar bevinden deze daken zich (dus ook uitbouwen, garage, bergingen etc.)? ja nee niet bekend
Zo ja, hoe oud is/zijn het dak/de daken:
- d. Zijn er gebreken aan het dak bekend? ja nee niet bekend
Zo ja, welke:
- e. Is er een gebrek aan een van de dakgoten? dakgoot garage ja nee niet bekend

23. Installaties

- a. Zijn u gebreken of bezwaren bekend van/tegen de technische installaties? ja nee niet bekend
(Denk hierbij aan de leidingen voor gas, water en electra, CV, mechanische installatie, apparatuur, zonneschermen, kachels, thermostaat, etc.)
Zo ja, welke:
- b. Zijn er radiatoren of vertrekken die niet verwarmd worden? ja nee niet bekend
Zo ja, welke:
slaapkamer boven de woonkamer. leiding ligt klaar om doorgetrokken te worden.

voelput g1, scheepenzaal

41 m

- c. Zijn er radiatoren of waterleidingen die lekken?
Zo ja, welke: ja nee niet bekend
- d. Moet de cv-ketel meer dan één keer per jaar worden bijgevuld?
Zo ja, hoe vaak en is de oorzaak bekend? ja nee niet bekend
- f. Is de elektrische installatie vernieuwd (uitbreiding groepen, bedrading, etc.)?
Zo ja, wanneer en wat: alles in de jaren 2004-2005 ja nee niet bekend
- g. Is de cv-ketel in eigendom of lease? eigendom
Naam leasemaatschappij

24. Afvoeren

- a. Het open haardkanaal / de rookafvoeren zijn voor het laatst geveegd in: 2023
- b. Normaliter dient elk gebouw aangesloten te zijn op de openbare riolering.
Is dit bij dit gebouw anders? ja nee niet bekend
- Wordt er gebruik gemaakt van een septictank of beerput? ja nee niet bekend
- Is er nog een septictank of beerput aanwezig?
ja, onder de badkamer, leeg en niet meer in gebruik ja nee niet bekend
- Zo ja, op welke wijze wordt het afvalwater dan afgevoerd? persriolering
- c. Zijn er problemen met afvoeren van wastafels, bad, douche, gootstenen, toiletten, etc?
Zo ja, welke: ja nee niet bekend
- d. Zijn er problemen met de afvoer van regenwater?
Zo ja, welke: ja nee niet bekend
- e. Zijn er beschadigingen aan wastafels, douche, bad, toilet(ten), gootstenen, kranen, etc.? Zo ja, waar: ja nee niet bekend

Als in het verleden maatregelen zijn getroffen tegen een of meer van in deze vraag genoemde gebreken, dan graag aangeven welke en eventuele (garantie-)bewijzen toevoegen.

25. Verontreinigingen

- a. Is het u bekend of de bodem verontreinigd is, of dat daar een sterke kans op bestaat? ja nee niet bekend
- Zo ja, kent u de veroorzaker van deze verontreiniging? ja nee niet bekend
- Zo ja, waarom is daar een sterke kans op? ja nee niet bekend
- Zo ja, waaruit bestaat de verontreiniging?
- b. Heeft de gemeente of de provincie u een onderzoeks- of saneringsbevel opgelegd? ja nee niet bekend
- Zo ja, dan graag toelichten bij bijzonderheden/aanvullingen
- c. Is of was er een olietank in de grond aanwezig? ja nee niet bekend
- Zo ja, is deze gelegegd / geschoond / verwijderd? ja nee niet bekend
- Graag documenten toevoegen waaruit e.e.a. blijkt zoals een KIWA-certificaat)

- d. Zijn er loden leidingen aanwezig? ja nee niet bekend
- e. Is/zijn er in het pand (en/of in de schuur) eternietplaten of asbesthoudend materiaal aangebracht? ja nee niet bekend
(Eternietplaten zijn harde platen, ongeveer een halve centimeter dik, grijskleurig indien ze ongeverfd zijn.)

26. Overige zaken / gebreken

- a. Is het pand, voor zover u bekend, aangetast door houtworm, boktor, ander ongedierte, zwammen of andere schimmels? ja nee niet bekend
Zo ja, aangetast door:
- c. Zijn er problemen (geweest) met planten en/of ongedierte in/rondom het perceel of aangrenzend oppervlaktewater? ja nee niet bekend
(Denk hierbij aan invasieve exoten als de Japanse duizendknoop, ➤ reuzenberenklauw, ambrosia, grote watermavel, processierups, muskusrat, etc.)
Zo ja, welke:
- d. Is er om te parkeren in de straat een parkeervergunning nodig? ja nee niet bekend

27. Bouwtechnische keuring

- a. Is er een bouwtechnisch rapport van de woning? ja nee niet bekend
Zo ja, graag een kopie toevoegen.

28. Energiebesparende maatregelen

- a. Is er een energielabel aanwezig? ja nee niet bekend
Zo ja, het Energielabel heeft registratienummer: 531821523
Zo ja het Energielabel a.u.b. als bijlage toevoegen
Zo nee, overleg dan met de Makelaar over het laten vervaardigen van een Energielabel.
- b. Is er sprake van een Nul-op-de-Meter-woning of een energieneutrale woning? ja nee niet bekend
Zo ja, graag documenten toevoegen.
Ga hierna verder met vraag 28 f
- c. Is er sprake van vloerisolatie? ja nee niet bekend
Zo ja, wat voor isolatie, welke ruimtes en wanneer is deze aangebracht:
alleen in de woonkamer vanaf 2014
- d. Is er sprake van dakisolatie? ja nee niet bekend
Zo ja, wat voor isolatie en wanneer is deze aangebracht:
polystyreen en hout wol 2004
- e. Zijn de gevels geïsoleerd? ja nee niet bekend
Zo ja, wat voor isolatie en wanneer is deze aangebracht:
polystyreen 2004
- f. Welke voorzieningen zijn er nog meer aangebracht voor energiebesparing en/of een gezond binnenklimaat?
(Denk hierbij aan warmte-terugwin-voorzieningen, warmtepomp, zonnepanelen, vraaggestuurde ventilatie met CO2-sturing etc.)

29. Gemeente- en waterschapsbelastingen

Hoeveel betaalde u voor de laatste aanslagen?

- | | | |
|--|--|---|
| a. Onroerendzaakbelasting (bij een woning) | Aanslagjaar: 2023 | € 318 |
| b. Onroerendzaakbelasting bij <u>een niet-woning</u> | Aanslagjaar: | |
| eigenaarsdeel | | € |
| gebruikersdeel | | € |
| c. Waterschapslasten | | € 487 |
| d. Verontreinigingsheffing/rioolrecht | Aanslagjaar: 2023 | € 481 |
| e. De WOZ-waarde van de woning | Aanslagjaar: 2023 | € 357000 |
| f. Bent u bij in de betalingen van deze belastingen / aanslagen? | <input checked="" type="checkbox"/> ja | <input type="checkbox"/> nee <input type="checkbox"/> niet bekend |
| g. Bent u, indien van toepassing, bij in het betalen van de erfpachtcanon? | <input type="checkbox"/> ja | <input type="checkbox"/> nee <input type="checkbox"/> niet bekend |

30. Energie, televisie en internet

- a. Bij welk energieleverancier neemt u energie af? DGB
- b. Welk voorschotbedrag betaalt u maandelijks? € 155,- euro
- c. Dit bedrag heeft betrekking op:
- water
 - elektriciteit
 - gas
 - anders, nl.:
- d. Welke internet-/televisieaansluiting is er?
- kabel
 - koper
 - glasvezel

31. Nadere informatie

Overige zaken die de koper naar uw mening moet weten en zaken die een toelichting vereisen vanuit de voormelde vragen, vermeldt u op de lijst met bijzonderheden/aanvullingen.

Lijst met bijzonderheden/aanvullingen (n.a.v. bovengestelde vragen deel I)

| Vraagnummer | Bijzonderheden/aanvullingen |
|-------------|-----------------------------|
| | |
| | |
| | |
| | |
| | |
| | |
| | |

Object:

Veldpad 91, scherpenweel

Paraaf Opdrachtgever:

Uf mf

13 van 13

Bekijk deze woning online!

voetpad91.nl

HUIZENLINO

Voetpad 91, Scherpenzeel



Scan deze code en
bekijk de woning
op je mobiel!



HUIZENLINQ



Graspieper 18
8532 AV Lemmer

088-4333999
michiel@huizenlinq.nl
huizenlinq.nl